COMUNE DI GUSPINI

ASSOCIAZIONE LEGAMBIENTE

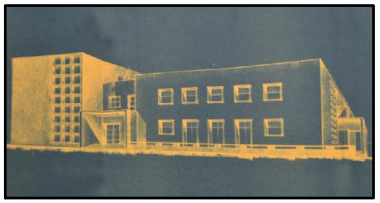

RIFUNZIONALIZZAZIONE E RIQUALIFICAZIONE ENERGETICA DELLA SEDE CEAS MONTEVECCHIO

PROGETTO DEFINITIVO-ESECUTIVO

INQUADRAMENTO URBANISTICO

TAV. 1

Responsabile Unico del Procedimento

Sperimentatore
ARCH. ADRIANA TRAGU

Ufficio Tutela del Paesaggio

Soprintendenza per i Beni Architettonici di Cagliari e Oristano

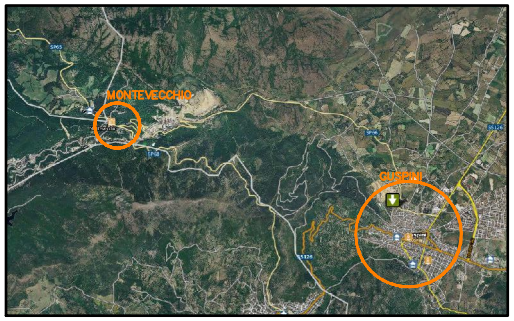

INQUADRAMENTO TERRITORIALE SC. 1:50000

VISTA SATELLITARE

INQUADRAMENTO TERRITORIALE

LEGENDA

STRALCIO DAL PPR

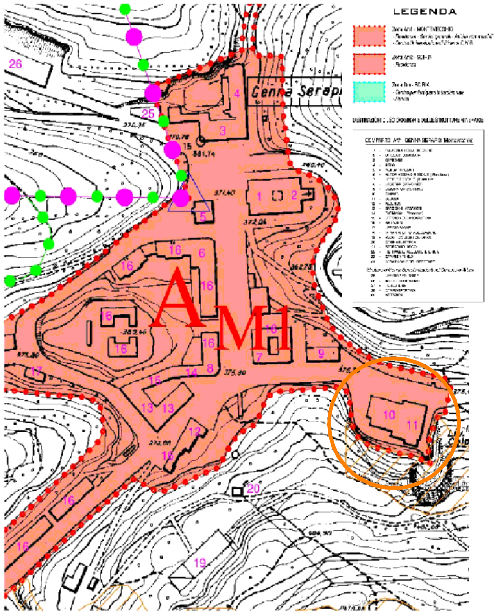

STRALCIO DAL PUC VIGENTE